

Organigramm der Klinischen Landesregisterstelle (KLR) des Krebsregisters Baden-Württemberg

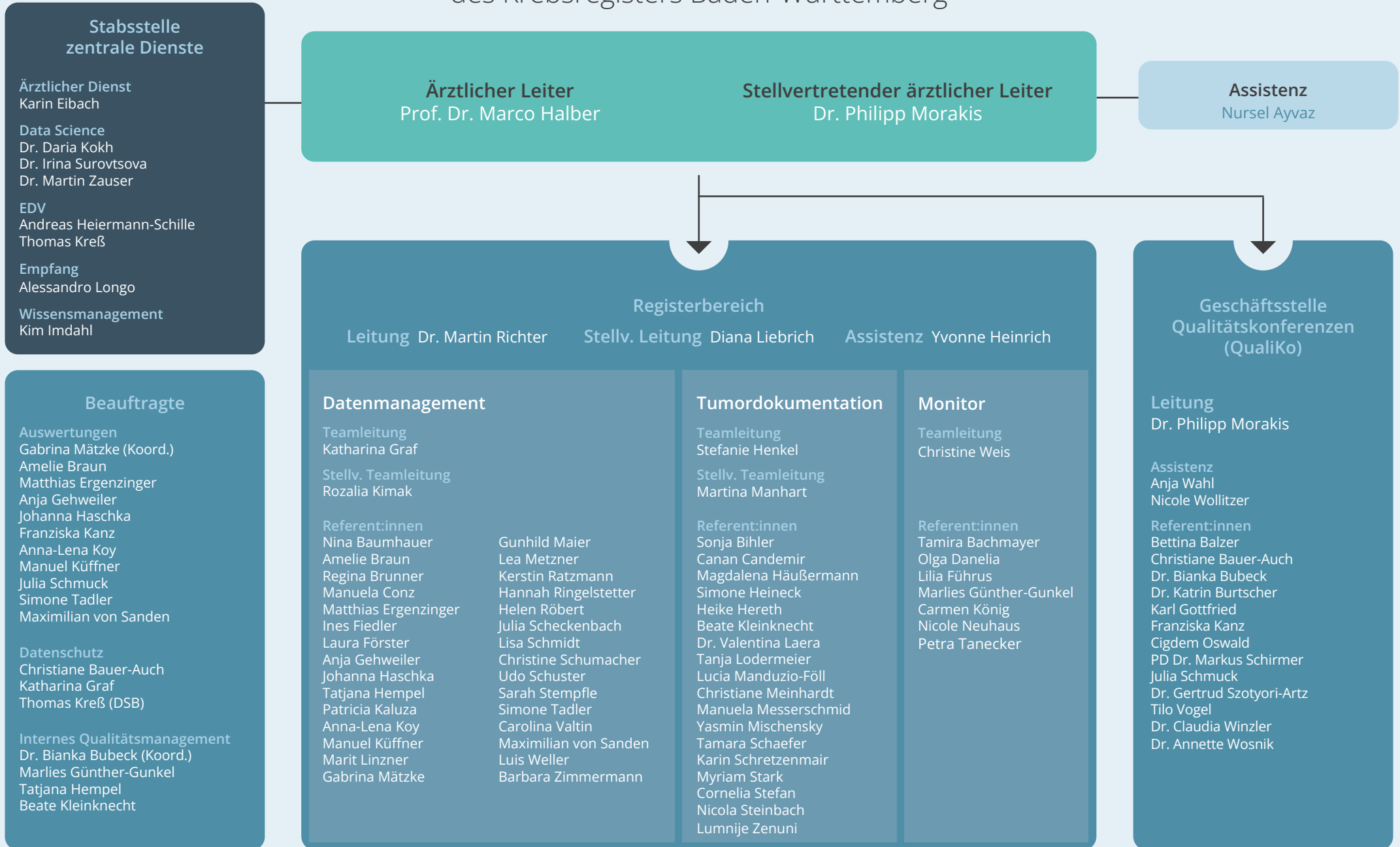

Beauftragte

Auswertungen
Gabrina Mätzke (Koord.)
Amelie Braun
Matthias Ergenzinger
Anja Gehweiler
Johanna Haschka
Franziska Kanz
Anna-Lena Koy
Manuel Küffner
Julia Schmuck
Simone Tadler
Maximilian von Sanden

Datenschutz
Christiane Bauer-Auch
Katharina Graf
Thomas Kreß (DSB)

Internes Qualitätsmanagement
Dr. Bianka Bubeck (Koord.)
Marlies Günther-Gunkel
Tatjana Hempel
Beate Kleinknecht

Registerbereich

Leitung Dr. Martin Richter **Stellv. Leitung** Diana Liebrich **Assistenz** Yvonne Heinrich

Datenmanagement	Tumordokumentation	Monitor
Teamleitung Katharina Graf Stellv. Teamleitung Rozalia Kimak Referent:innen Nina Baumhauer Amelie Braun Regina Brunner Manuela Conz Matthias Ergenzinger Ines Fiedler Laura Förster Anja Gehweiler Johanna Haschka Tatjana Hempel Patricia Kaluza Anna-Lena Koy Manuel Küffner Marit Linzner Gabrina Mätzke	Teamleitung Stefanie Henkel Stellv. Teamleitung Martina Manhart Referent:innen Sonja Bihler Canan Candemir Magdalena Häußermann Simone Heineck Heike Hereth Beate Kleinknecht Lisa Schmidt Tanja Lodermeier Lucia Manduzio-Föll Christiane Meinhardt Manuela Messerschmid Yasmin Mischensky Tamara Schaefer Karin Schretzenmair Myriam Stark Cornelia Stefan Nicola Steinbach Lumnije Zenuni	Teamleitung Christine Weis Referent:innen Tamira Bachmayer Olga Danelia Lilia Führus Marlies Günther-Gunkel Carmen König Nicole Neuhaus Petra Tanecker

Assistenz
Nursel Ayvaz

Geschäftsstelle Qualitätskonferenzen (QualiKo)

Leitung
Dr. Philipp Morakis

Assistenz
Anja Wahl
Nicole Wollitzer

Referent:innen
Bettina Balzer
Christiane Bauer-Auch
Dr. Bianka Bubeck
Dr. Katrin Burtscher
Karl Gottfried
Franziska Kanz
Cigdem Oswald
PD Dr. Markus Schirmer
Julia Schmuck
Dr. Gertrud Szotyori-Artz
Tilo Vogel
Dr. Claudia Winzler
Dr. Annette Wosnik