

Fakt 1: Die altersstandardisierte Inzidenz und Mortalität ist in Baden-Württemberg niedriger als in Deutschland

- Jährlich erkranken in BW durchschnittlich rund 660 Männer und 180 Frauen an einem bösartigen Tumor der Speiseröhre. Rund 430 Männer und 140 Frauen sterben jährlich an der Erkrankung. Insgesamt entfallen damit 1 % aller Krebsneuerkrankungen und 2 % aller Krebstodesfälle auf Speiseröhrenkrebs.
- Der Anteil an Adenokarzinomen ist in den letzten Jahren angestiegen und liegt in BW bei Männern bei 57 % und bei Frauen bei 43 % (exkl. 15 % an Fällen ohne nähere Angabe zur Histologie).
- Die Inzidenz und Mortalität von Speiseröhrenkrebs ist in BW niedriger als in Gesamtdeutschland.

Männer

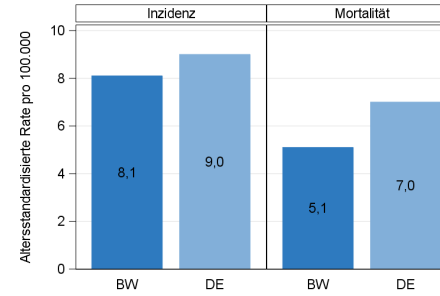

Frauen

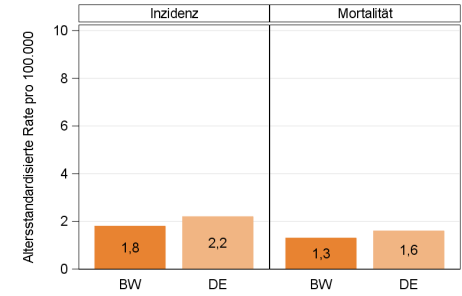

Altersstandardisierte Rate (alte Europastandardbevölkerung), BW (2018-2020), Deutschland (2020, Quelle: Datenbankabfrage ZfKD)

Fakt 2: Die Stadienverteilung ist bei Frauen in Baden-Württemberg etwas ungünstiger als in Deutschland

- Speiseröhrenkrebs wird oft spät erkannt. Rund 40 % aller Speiseröhrenkrebspatient:innen mit übermittelten TNM-Angaben wurden im Stadium IV diagnostiziert. Die Stadienverteilung bei den Frauen ist in Baden-Württemberg etwas ungünstiger als in Gesamtdeutschland. Allerdings ist der Anteil an Patientinnen und Patienten ohne TNM-Angaben mit 38 % in Baden-Württemberg und 51 % in Gesamtdeutschland hoch. Damit ist eine Vergleichbarkeit und Interpretierbarkeit der Daten nur eingeschränkt gegeben.

Männer

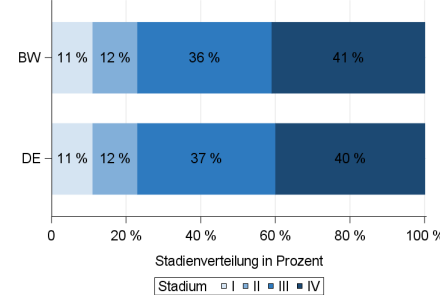

Frauen

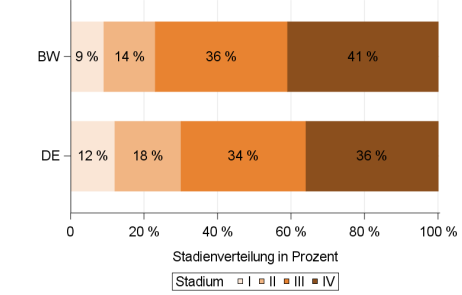

TNM 8. Auflage, BW (2018-2020), Deutschland (2017/2018, Quelle: Krebs in Deutschland, ZfKD); exkl. Fälle DCO-Fälle (3 % BW, 6 % DE) und Fälle mit fehlendem Tumorstadium (38 % BW, 51 % DE)

Fakt 3: Die relative 5-Jahres-Überlebensrate ist bei den Männern in Baden-Württemberg etwas günstiger als in Deutschland

- Das altersstandardisierte relative 5-Jahres-Überleben nach Speiseröhrenkrebs betrug in Baden-Württemberg 29 % bei den Männern und 26 % bei den Frauen (2018-2020) gegenüber 25 % bzw. 26 % in der gesamten Bundesrepublik (2017/2018).
- Das altersstandardisierte absolute 5-Jahres-Überleben lag in BW bei den Männern bei 26 % und bei den Frauen bei 24 % (2018-2020) im Vergleich zu 22 % bzw. 23 % in Deutschland (2017/2018).

Männer

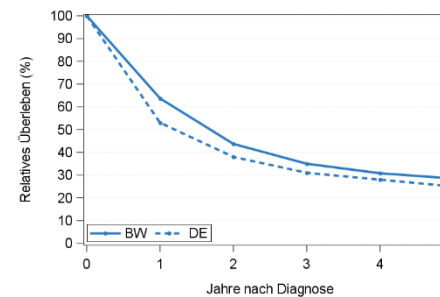

Frauen

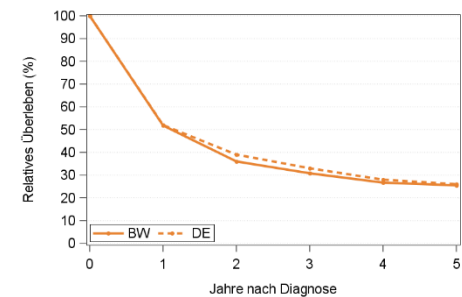

BW (2018-2020), Deutschland (2017/2018, Quelle: Datenbankabfrage ZfKD), Berechnung mit Periodenansatz, Altersstandardisierung nach International Cancer Survival Standard, 5 Altersgruppen

Fakt 4: Jüngere Patient:innen haben ein höheres relatives Überleben

- Das Alter bei einer Speiseröhrenkrebsdiagnose liegt im Median bei 70 Jahren, wobei Frauen bei Diagnose im Median älter sind als Männer (73 vs. 69 Jahre). Pro Jahr erkranken in Baden-Württemberg insgesamt ca. 80 Personen vor ihrem 50. Lebensjahr an Speiseröhrenkrebs. Dies entspricht 9 % aller Speiseröhrenkrebserkrankungen.

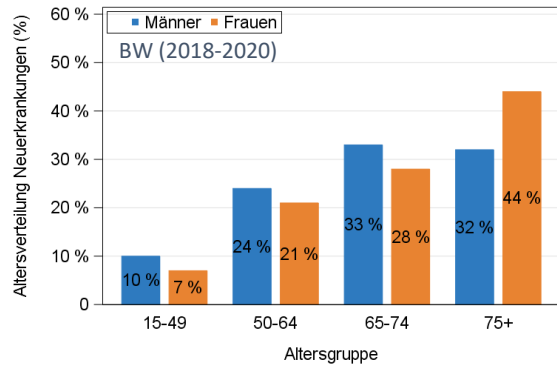

- Rund 45 % dieser jüngeren Patient:innen wurden im Stadium IV diagnostiziert. Bei älteren Personen (50+ Jahre) lag der Anteil an Stadium IV-Diagnosen bei rund 40 %. Lediglich 10 % aller Diagnosen wurden im Stadium I gestellt.
- Trotz der etwas ungünstigeren Stadienverteilung bei jüngeren Patient:innen sinkt das relative 5-Jahresüberleben mit dem Alter von 38 % in der jüngsten auf 18 % in der ältesten Altersgruppe.

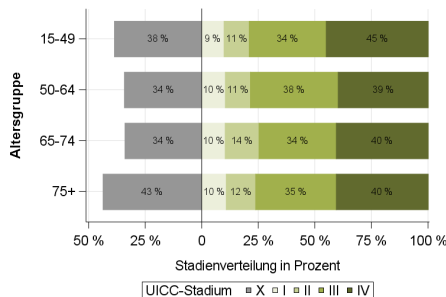

TNM 8. Auflage, BW (2018-2020)

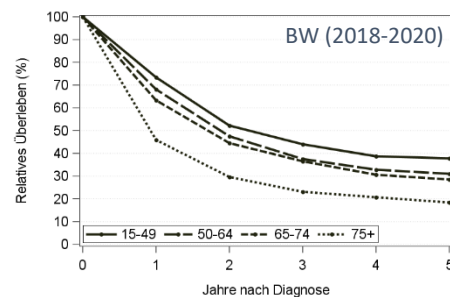

Berechnung mit Periodenansatz; Altersstandardisierung nach International Cancer Survival Standard, excl. DCO-Fälle (3 %)

Fakt 5: Patient:innen mit Diagnosestellung im frühen Stadium haben deutlich bessere Überlebenschancen

- Das altersstandardisierte relative 5-Jahresüberleben betrug 65 % (Stadium I), 42 %, (Stadium II), 32 % (Stadium III) und 8 % (Stadium IV). Patient:innen ohne übermittelte TNM-Angaben zeigten ein altersstandardisiertes relatives Überleben von 30 %.

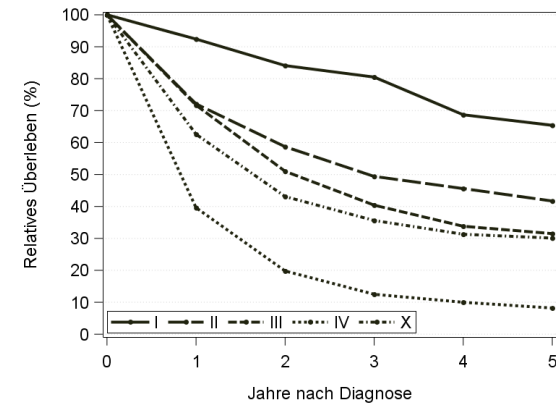

Berechnung mit Periodenansatz; Altersstandardisierung nach International Cancer Survival Standard, BW (2018-2020), excl. DCO-Fälle (3 %)

Links zu weiteren Informationen zur Epidemiologie von Speiseröhrenkrebs und weiteren Krebsarten (Baden-Württemberg und Deutschland)

Baden-Württemberg (Auswahl):

- [Caress – Interaktive Berichterstattung des Krebsregisters BW](#)
- [Epidemiologische Jahresberichte des Krebsregisters BW](#)
- [Wissenschaftliche Publikationen des Krebsregisters BW](#)

Deutschland (Auswahl):

- [Krebs in Deutschland, Zentrum für Krebsregisterdaten \(ZfKD\)](#)
- [Datenbankabfrage - Krebserkrankungen in Deutschland, ZfKD](#)
- [Interaktiver Krebsatlas, Gesellschaft der epidemiologischen Krebsregister in Deutschland \(GEKID\)](#)